Daten Januar– Juli 2024

Januar:	10./11.; 24./25.
Februar:	07./08.; 21./22.
März:	06./07.; 20./21.
April:	17./18.
Mai:	02.; 08.; 22./23.
Juni:	05./06.; 19./20.
Juli:	03./04.

Vater Kind BabySong

Samstag, 02. März
Samstag, 08. Juni

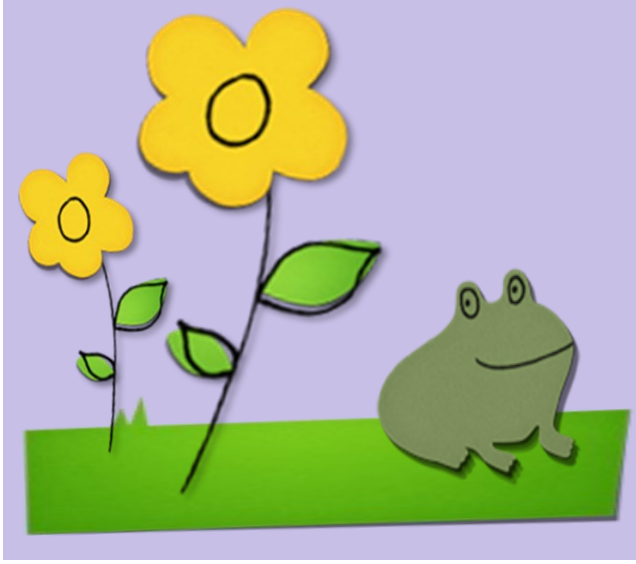

HEILS-ARMEE

Amriswil
BABYSONG

MITTWOCH UND DONNERSTAG 09:30 UHR (14-TÄGLICH)
AN DER SÄNTISSTRASSE 42

Für Eltern mit Kindern von 0-4 Jahren